ALBERTO FORTUNATO

GUIDA ALL'INSTALLAZIONE DI EASYPHP SUL PC

La guida illustra passaggio dopo passaggio, grazie all'utilizzo delle immagini grafiche, come installare EasyPHP sul proprio computer e dotarsi quindi di uno strumento di creazione di applicazioni web mediante il server Apache, il database MySQL e gli script del Php.

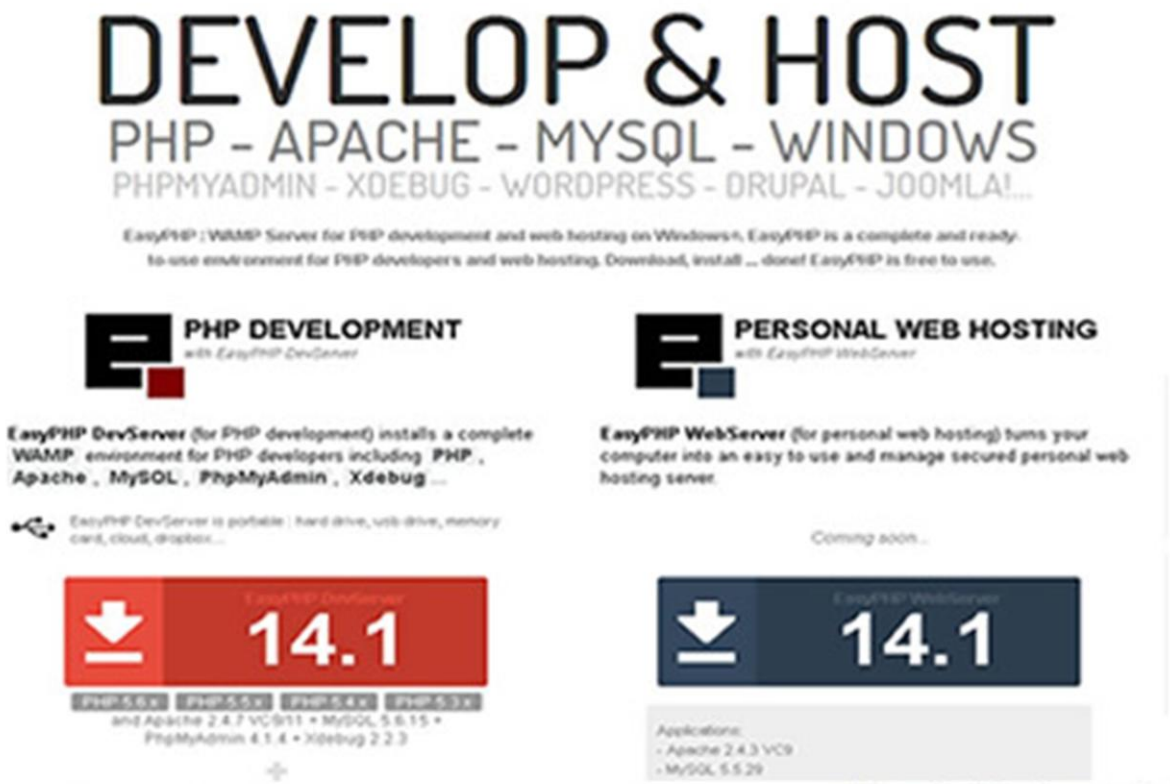

albertofortunato.com

Fortunato & Associati
Edizione 2014

A cosa serve EasyPHP

Il tutorial che segue è dedicato all'installazione di EasyPHP che è un software che funzionale al processo di creazione, verifica e sviluppo di applicazioni web.

Per sviluppare un'applicazione web infatti abbiamo bisogno di:

1. un sistema che ci consenta di creare e gestire il database;
2. un linguaggio che ci permetta di costruire le interfacce con cui dare istruzioni al database;
3. un server installato sul proprio pc che permetta di far funzionare l'applicativo che creiamo;

EasyPHP è un sistema software che ci consente di gestire tutte e tre le funzionalità che abbiamo descritto sopra.

Come si installa EasyPHP

Con il proposito di imparare a realizzare applicazioni web, passiamo al processo di installazione di EasyPHP seguendo, uno dopo l'altro, tutti i passaggi illustrati.

1° Passaggio

Collegarsi al sito www.easyphp.org e scaricare la versione di EasyPHP più recente. Al momento quella che indica il sito è quella indicata in figura

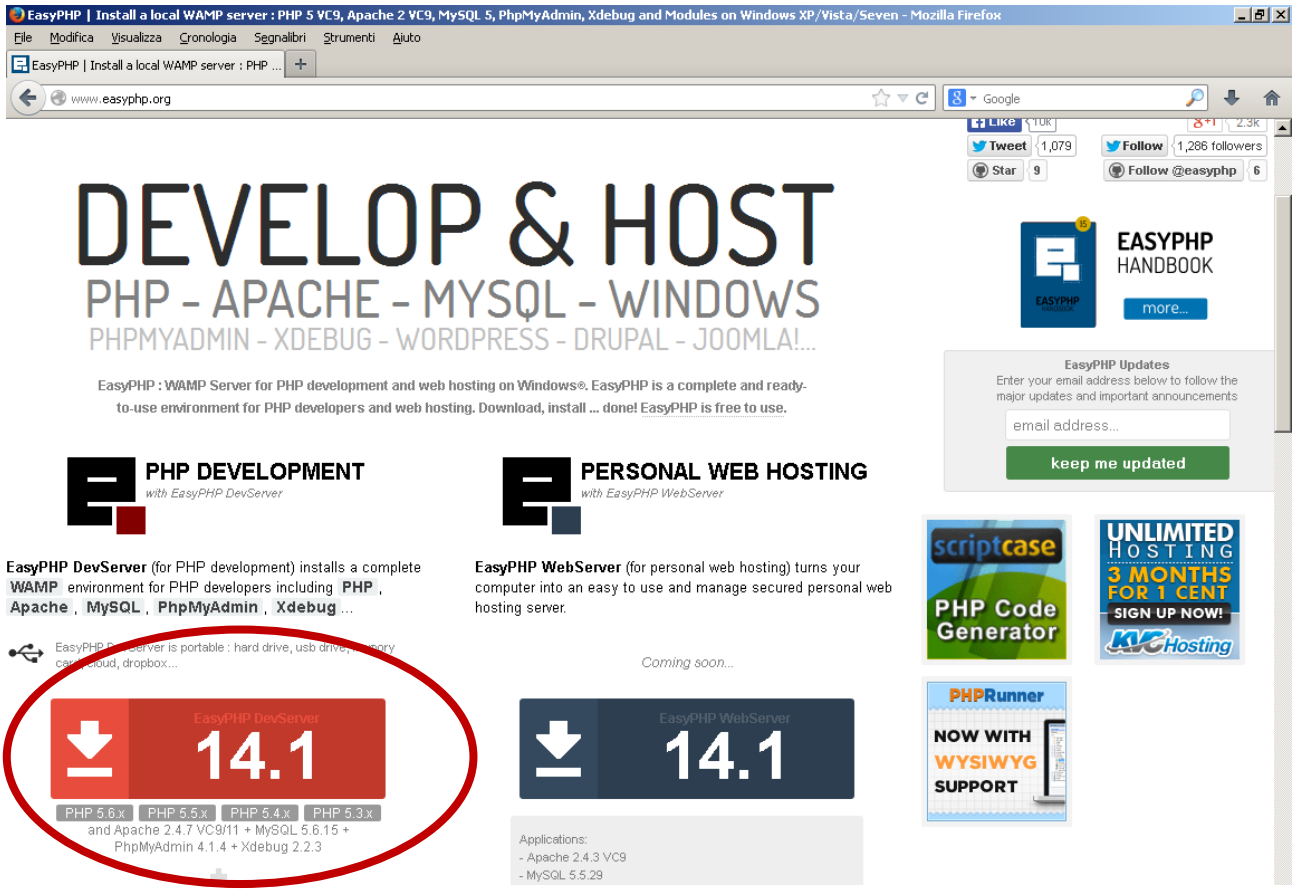

2° Passaggio

Scegliete la versione compatibile con il vostro sistema operativo

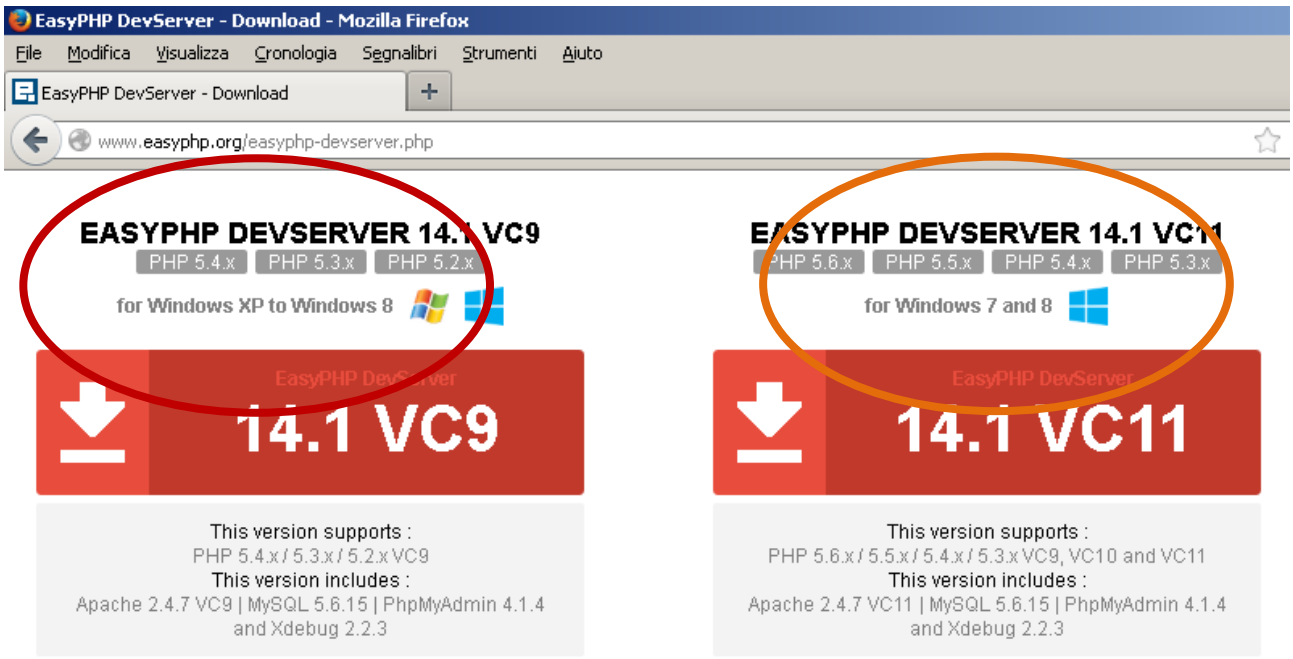

3° Passaggio

Salvate il file di installazione sul vostro computer

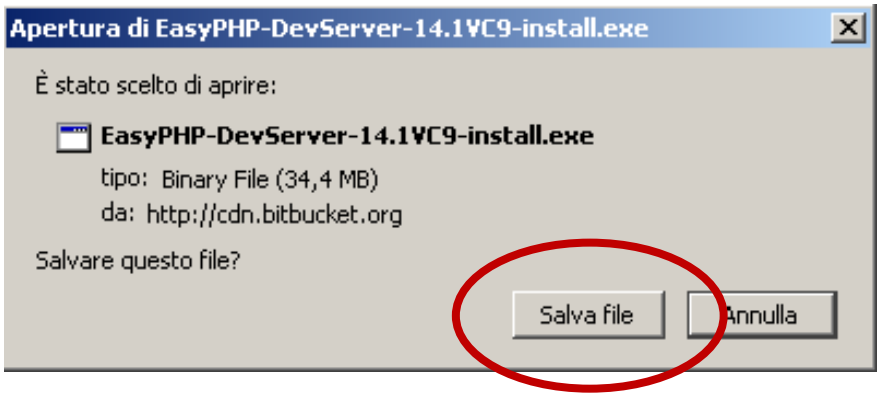

4° Passaggio

Avviare il file di installazione con un doppio click

5° Passaggio

Eseguire il software dell'installazione di EasyPHP

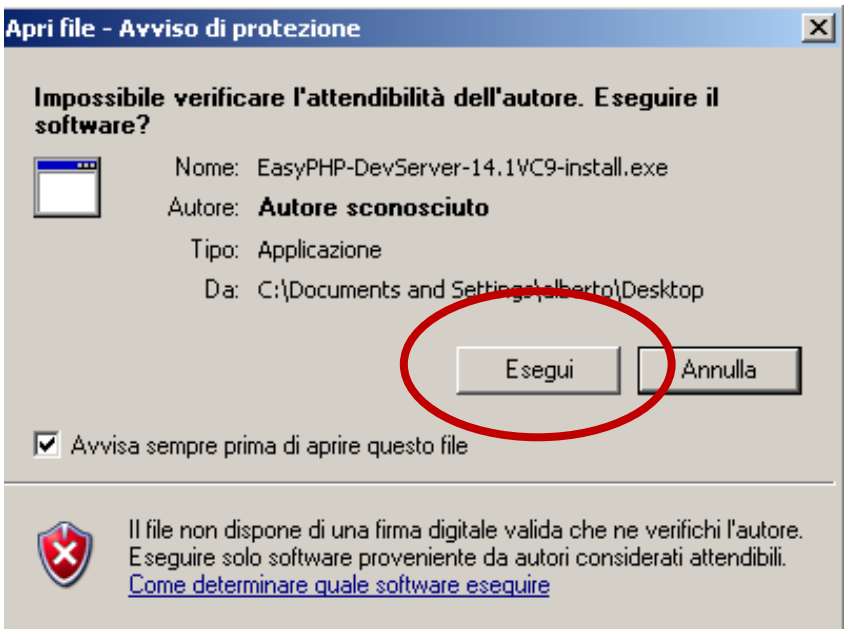

6° Passaggio

Selezionare la lingua Inglese che a questo stato di installazione è possibile utilizzare

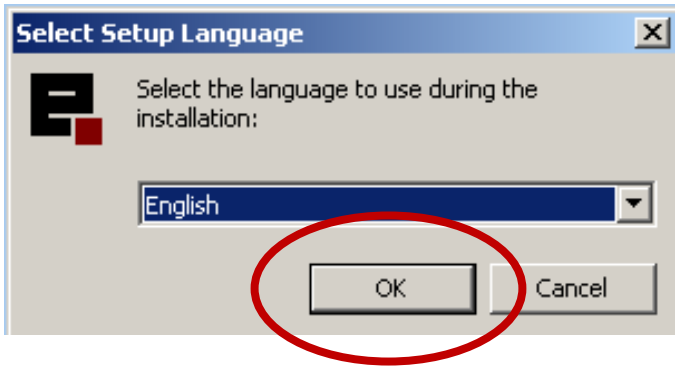

7° Passaggio

Dare conferma di avanzamento al wizard di installazione cliccando su Next

8° Passaggio

Accettare le condizioni e cliccare su Next

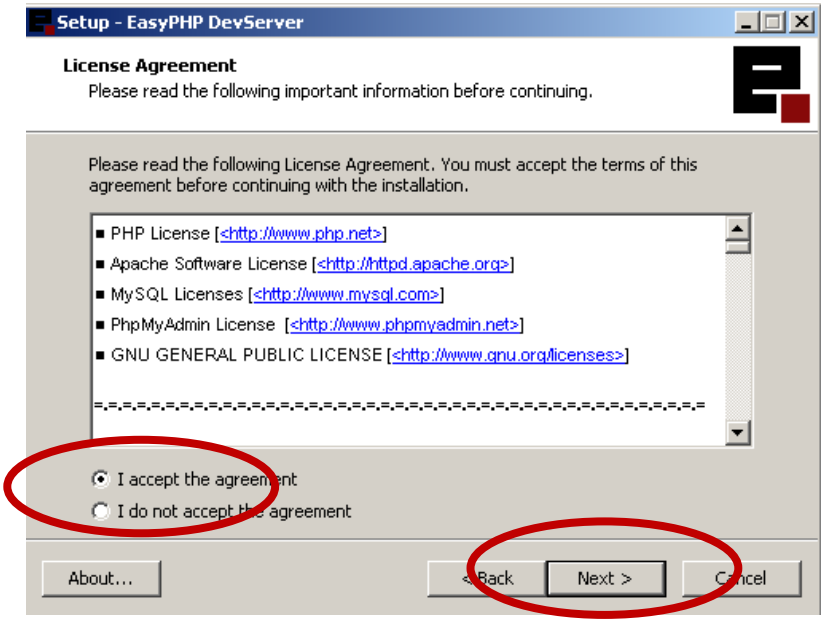

9° Passaggio

Cliccare su Next

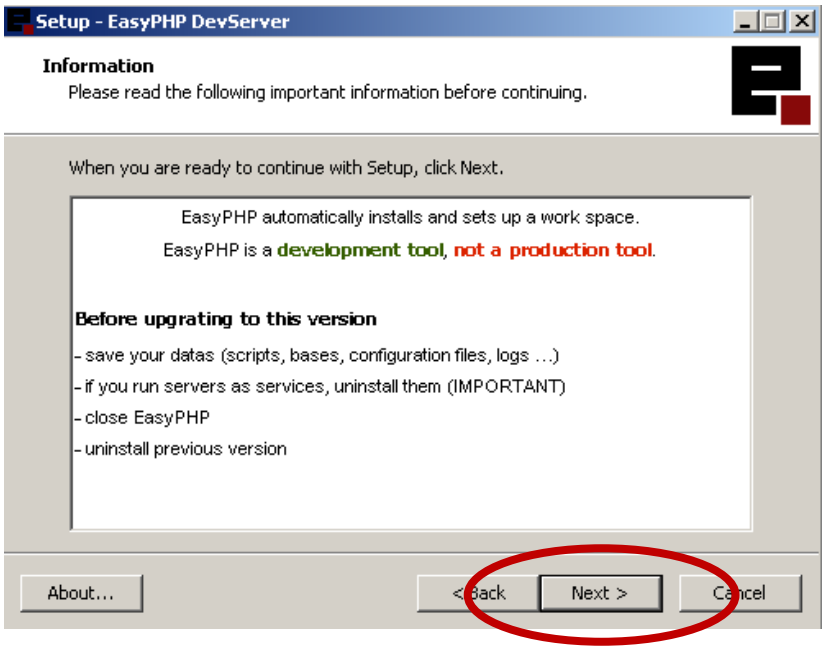

10° Passaggio

Selezionare la cartella in cui si vuole installare EasyPHP e cliccare su Next

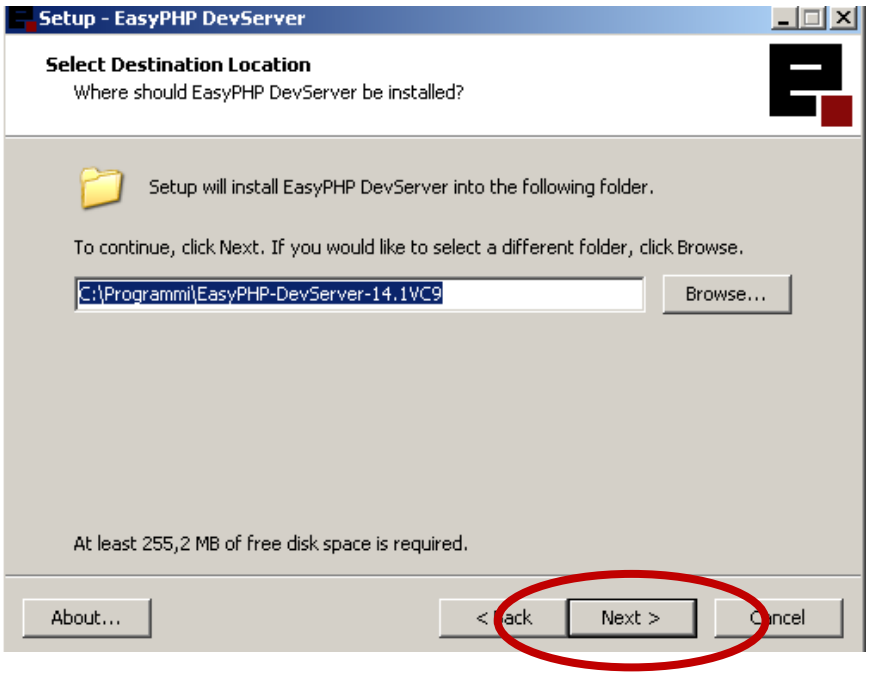

12° Passaggio

Cliccare su Next per confermare la creazione di una cartella nel menù di avvio dei programmi

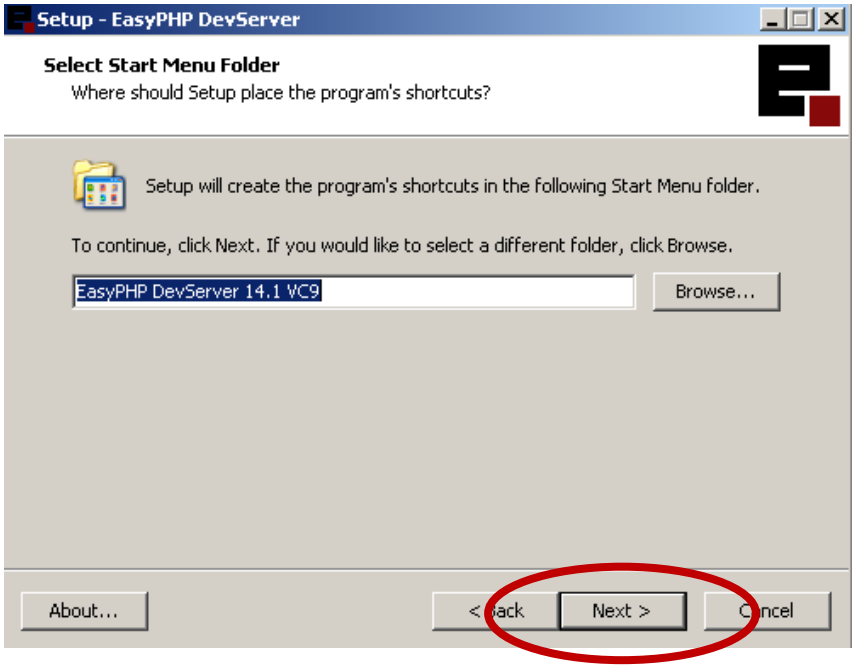

13° Passaggio

Dare conferma finale di installazione sul pc

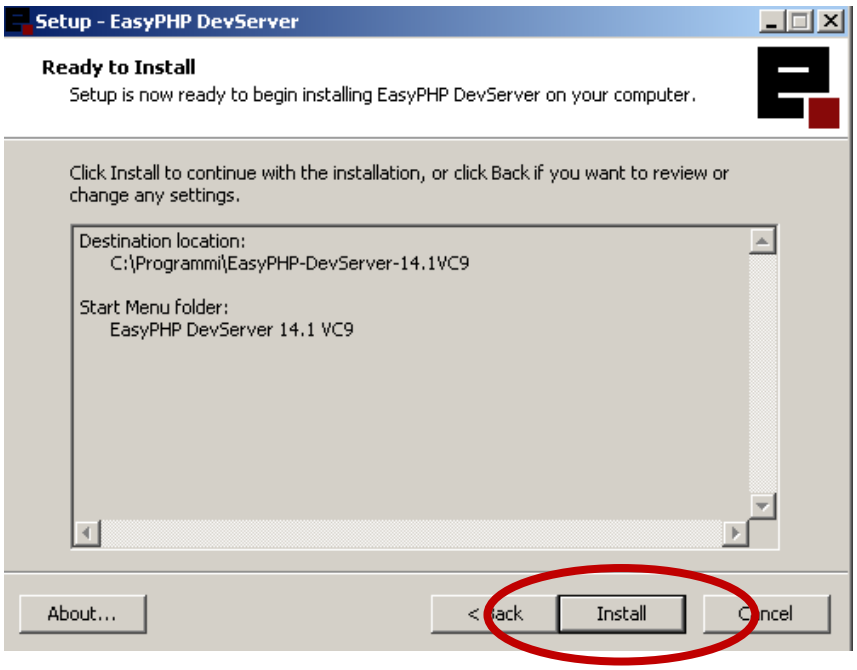

14° Passaggio

Attendere l'installazione verificando la progressione della barra di installazione

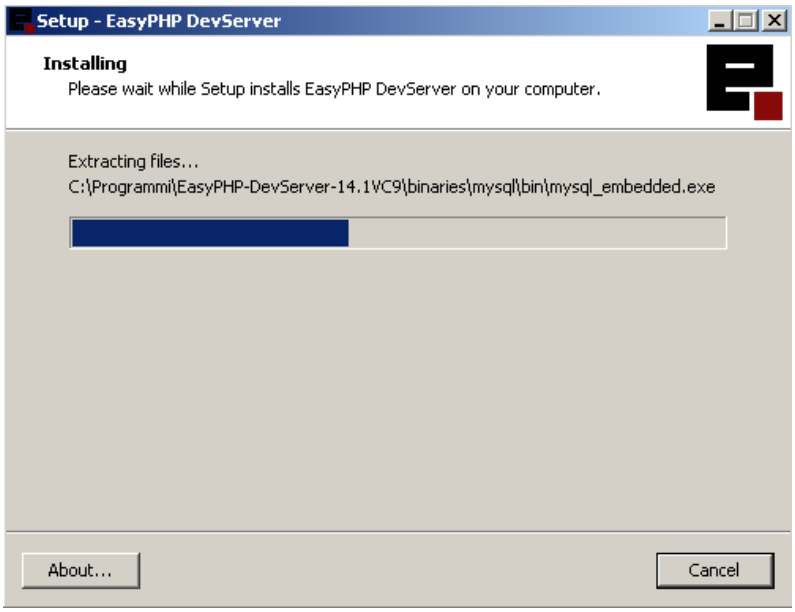

15° Passaggio

Completare il processo cliccando su Finish

16° Passaggio
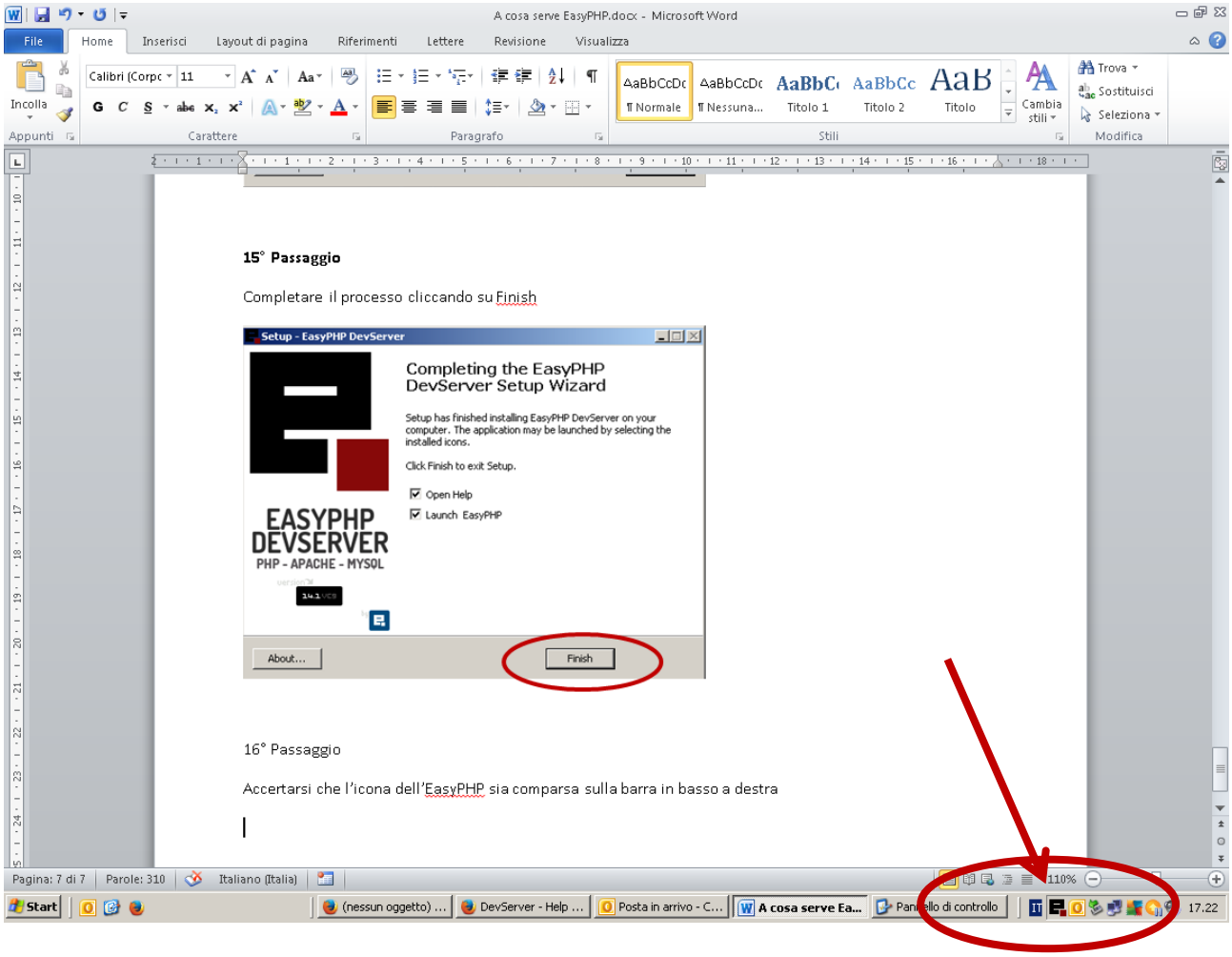
Accertarsi che l'icona dell'EasyPHP sia comparsa sulla barra in basso a destra